

Azienda Ospedaliera Universitaria
Policlinico Paolo Giaccone



Dipartimento di Biopatologia e Biotecnologie Mediche
Unità operativa di Audiologia (codice 38.03.02) Responsabile dr Aldo Messina

Ambulatorio di Otoneurologia ed Acufenologia
Sito WWW.aldomessina.it

E Mail aldo_odecon@libero.it. // PEC: aldo.messina@pec.it
Cell 3286242712

OTOPANTELLERIA 2020

Caro OtoVacanziere

Come ci eravamo ripromessi, eccoci ad organizzare oto-Pantelleria 2020

La data prescelta è da lunedì 03.08.20.20 a lunedì 10.08.20.

Come vedi dalle cartine in allegato, abbiamo la possibilità di prenotare un intero complesso composto da antichi ed originali dammusi panteschi

L'ISOLA. E' vulcanica e molto antica. E' anche abbastanza grande. Dopo l'Elba è la più estesa isola minore d'Italia.). Infatti la sua superficie + di 80 km² (4 volte circa l'isola di Lampedusa). Si trova a 110 km a sud ovest della Sicilia e a 65 km a nord est della Tunisia, la cui costa è spesso visibile a occhio nudo. Fantastici per questo i tramonti-africani. L'ultima eruzione è avvenuta, nel 1891, sul pendio nord-occidentale, nella parte sommersa. Sono tuttora presenti molti fenomeni di vulcanesimo secondario, prevalentemente acque calde e soffioni di vapore (anche in mare aperto!).

L'isola raggiunge un'altitudine di 836 m sul livello del mare con la Montagna Grande. Anche l'aeroporto è in montagna

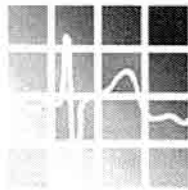

Si attende che emerga nuovamente l'isola Ferdinandea, sommersa tra Sciacca e Pantelleria, in passato oggetto di disputa tra Borboni ed Inglesi.

Potremmo essere fortunati.



In quanto vulcanica Pantelleria non offre spiagge sabbiose ma i luoghi balneabili sono facilmente accessibili.

E' un'isola molto ricercata dai turisti. Se non si prenota per tempo dormire, affittare un' auto o prendere un aereo può costare tre volte rispetto ad una prenotazione confermata entro gennaio.

Oltre al mare, Pantelleria offre la possibilità di escursioni naturalistiche, musei, zone zarcheologiche. Fantastiche le acque calde del Lago di Venere o le saune(romanicheIl suo territorio è di origine vulcanica.

Sting e Madonna hanno frequentato (Sting ha anche composto musiche) l'isola. Armani ne è ospite stabile(Ha anche regalato una TC al locale ospedale).

RAGGIUNGIBILE in aereo da tutte le città italiane, in auto con traghetti a partenza da Trapani (due corse giornaliere una con partenxxza al mattino e l'altra la sera con pernottamento in barca. Necessarie circa sei ore navigazione). Altra possibilità è l' aliscafo da Trapani (Ustica lines tre ore).

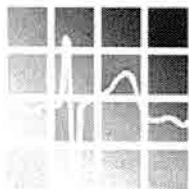

BUGEBER i dammusi che vi proponiamo fanno parte del complesso Bugeber residence. Non sono sul mare ma in una località che si chiama Bugeber (dove Bu sta per padre e Geber vuol dire aggiustaossa). Lì stava il padre di un aggiustaossa. È un'accogliente località situata nella parte nord-orientale dell'Isola di Pantelleria, nelle vicinanze dello Specchio di Venere: antico cratere di Pantelleria, oggi lago caratterizzato dalla presenza di acque calde e salutare fanghi termali. Secondo la leggenda, la dea Venere usava ritemprarsi nelle rigeneranti acque del lago, uno specchio d'acqua termale di 450 m di diametro, 1,8 km di perimetro e circa 12 m di profondità massima, con una caratteristica colorazione tra l'azzurro e il verde smeraldo.

Una vacanza a Bugeber è certamente legata al relax e al benessere. Per raggiungere il residence occorrerà percorrere una strada non asfaltata ma transitabile in auto.

*I DAMMUSI CHE VI PROPONIAMO (BURGER residence) <http://www.residencebugeber.com/>: sono costituiti da quattro unità immobiliari indipendenti che in cartina indichiamo con **Ina** (colore Rosa unità 15, non disponibile poiché già affittata da me e Patty); **Alessandro** (colore verde unità numero 6-7-8) 4 posti + 1 e due bagni; **Marina** (colore azzurro, unità numero 12-13 quattro posti e un bagno); **Gaia** (unità numero 12-13, colore giallo) quattro posti e due bagni.*

Il complesso ha vista sul lago di Venere.

Affittandoli tutti non saranno presenti altri inquilini.

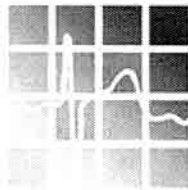

Azienda Ospedaliera Universitaria
Policlinico Paolo Giaccone



Le camere non sono provviste di aria condizionata (Le mura sono troppo spesse ed è difficile installarla) ed il prezzo include biancheria e pulizia.

Nelle planimetrie che vi alleghiamo potrete visionare gli ampi spazi comuni e la piscina (al numero 16) che è riservata del Burgerresidence.

SITO. Tutte le altre informazioni sono contenute nel sito www.bugeberresidence.com.

I PROPRIETARI. Sono amici e colleghi: i coniugi Sinatra ed i loro figli (ai quali sono intestate le singole unità immobiliari). Per ogni successiva informazione o per definire la vs prenotazione, dovrete contattarli autonomamente al cell 3356673574

CONDIZIONI Le camere hanno il costo di euro 65 euro a persona. Prezzo che, prenotando nei mesi estivi, è destinato a salire poiché prenotare ad agosto può costare anche 100 euro a persona. Il 20% della somma va versato all'iscrizione, il 30% a maggio ed il 50% in agosto. Ma comunque prendete accordi direttamente con i coniugi Sinatra.

PRENOTAZIONI Ci rendiamo conto che le unità non soddisferanno le esigenze numeriche dell'intero ns gruppo. Quando contatterete i coniugi Sinatra, questi saranno pronti a suggerirvi soluzioni alternative per le vs necessità. Le unità saranno destinate agli oto-vacanzieri in ordine di prenotazione.

UNDICI OTTOBRE. in questa data i coniugi Sinatra si recheranno a Pantelleria. Pertanto è opportuno avere già entro quel giorno le vs

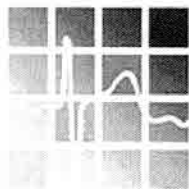

preiscrizioni si da consentire loro di visionare i dammusi da destinare a quanti non rientrassero nel complesso "BurgerResidence".

COME CI ORGANIZZIAMO. Come eravamo rimasti a Linosa le unità saranno prenotare direttamente rivolgendovi ai Sig. Sinatra e destinate agli oto-vacanzieri in ordine di prenotazione. Chi non troverà posto nel compresso Burger Residencer sarà allocato nelle vicinanze e ovviamente, come a Linosa, farà riferimento agli spazi comuni del Complesso, provvisti di cucina, piscina ed ogni confort.

AUTO E MOTO. A Pantelleria è preferibile muoversi in auto. Chi lo desiderasse potrà portare la propria vettura(traghetto da Trapani) o affittarla al costo(se prenotata a gennaio/ febbraio di 30-40 euro) . Successivamente i prezzi vanno alle stelle. E' anche possibile affittare pulmini o barche riservati per i giri dell'isola. Dipende dal numero che raggiungeremo.

AEREI Anche questi è più economico prenotarli per tempo. Tutti gli aeroporti principali hanno voli diretti per Pantelleria.

Vi alleghiamo le cartine delle unità immobiliari.

Pa 29.09.19

Patty ed Aldo

PIANO GENERALE DELLA PROPRIETA'

Dimostrazione grafica dei subalterni

Scala 1 : 500

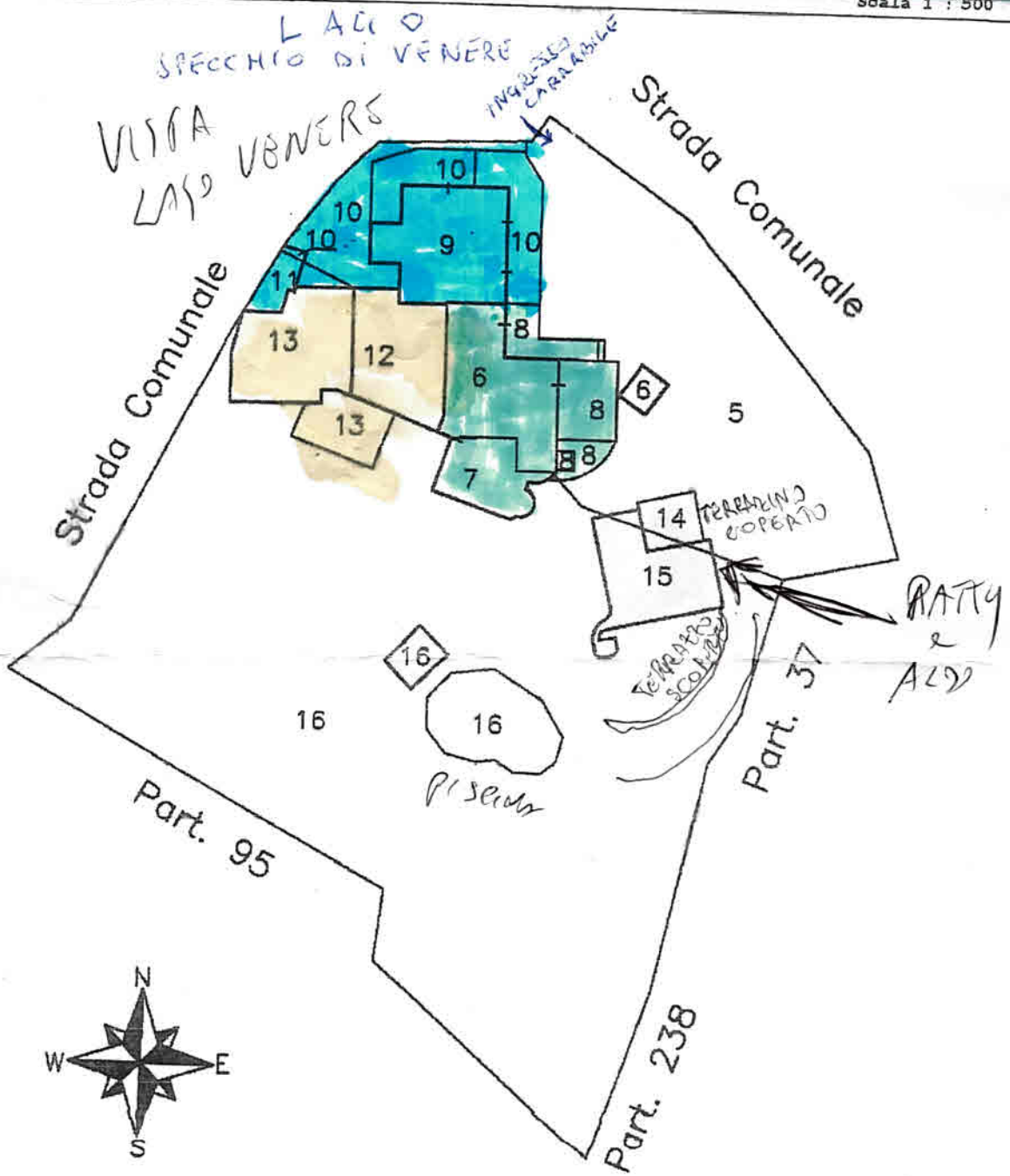

PIANO TERRA

- Sub 6-7-8 PROP. ALESSANDRA
- " 9-10-11 " MARINA
- " 12 & 13 " GAIA
- " 14 & 15 " TINA
- " 16 " PISCINA & SOLARIUM

Catasto dei fabbricati - Situazione al 28/11/2018 - Comune di PANTIFI-LIBRIA (0315) - Foglio: 36 - Particella: 34 - Elaborato planimetrico >

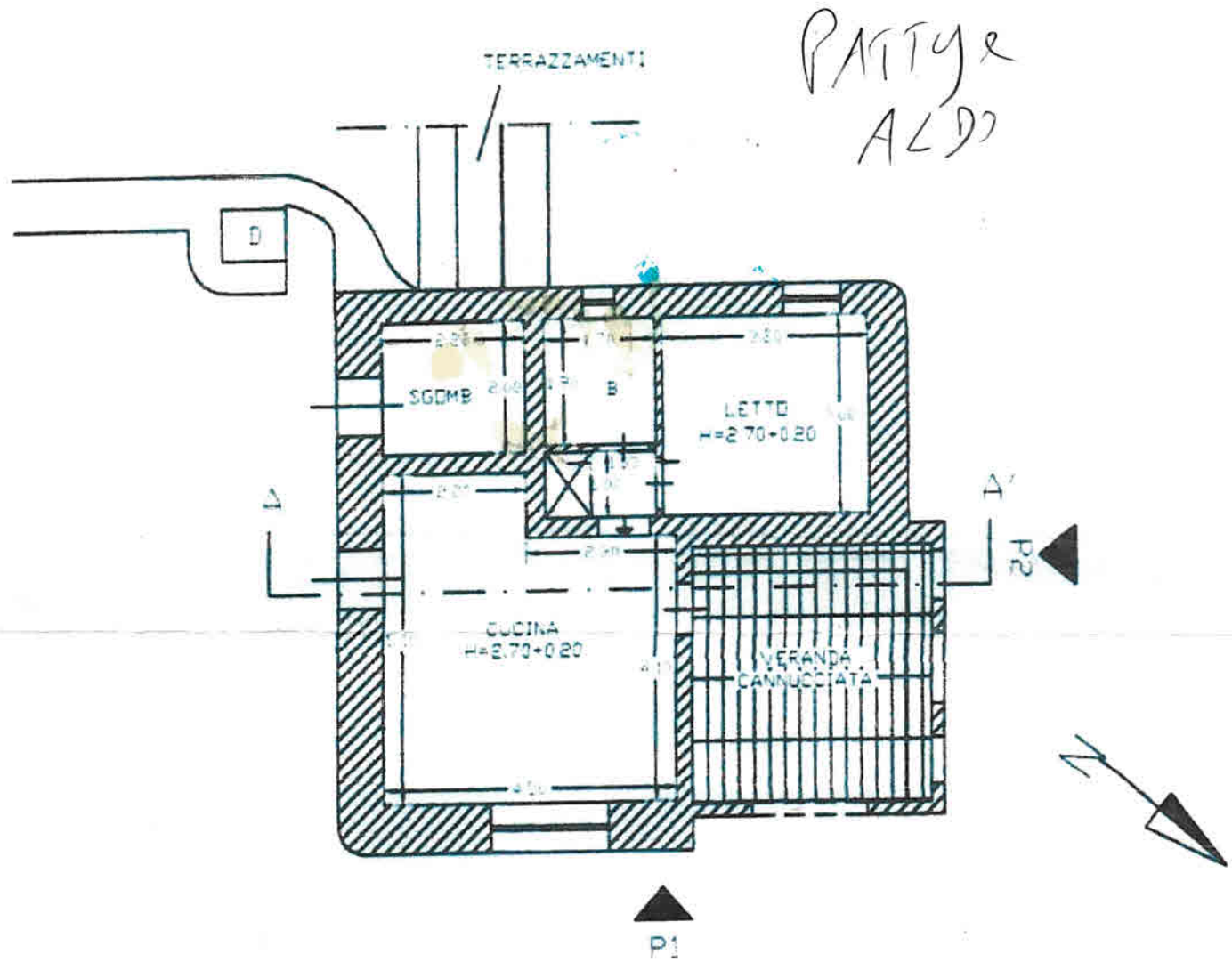

DAMMUSO INA NESSINA (MIKA)

1 STANZA DA LETTO MATRIMONIALE CON ATTIGLIA DOCCIA

1 STANZA SOGGIORNO-CUCINA IN RIVESTIMENTO (ATTREZZ. DI TUTTO COMPRESO LAVASTOVIGLIE)
CON DIVANO LETTO MATRIMONIALE

N. 2 CANTILENI ESTERNI (DI CUI UNO COPERTO) CON DOCCIA EST. CON ACQUA CALDA
E BARBEQUE IN RIVESTIMENTO

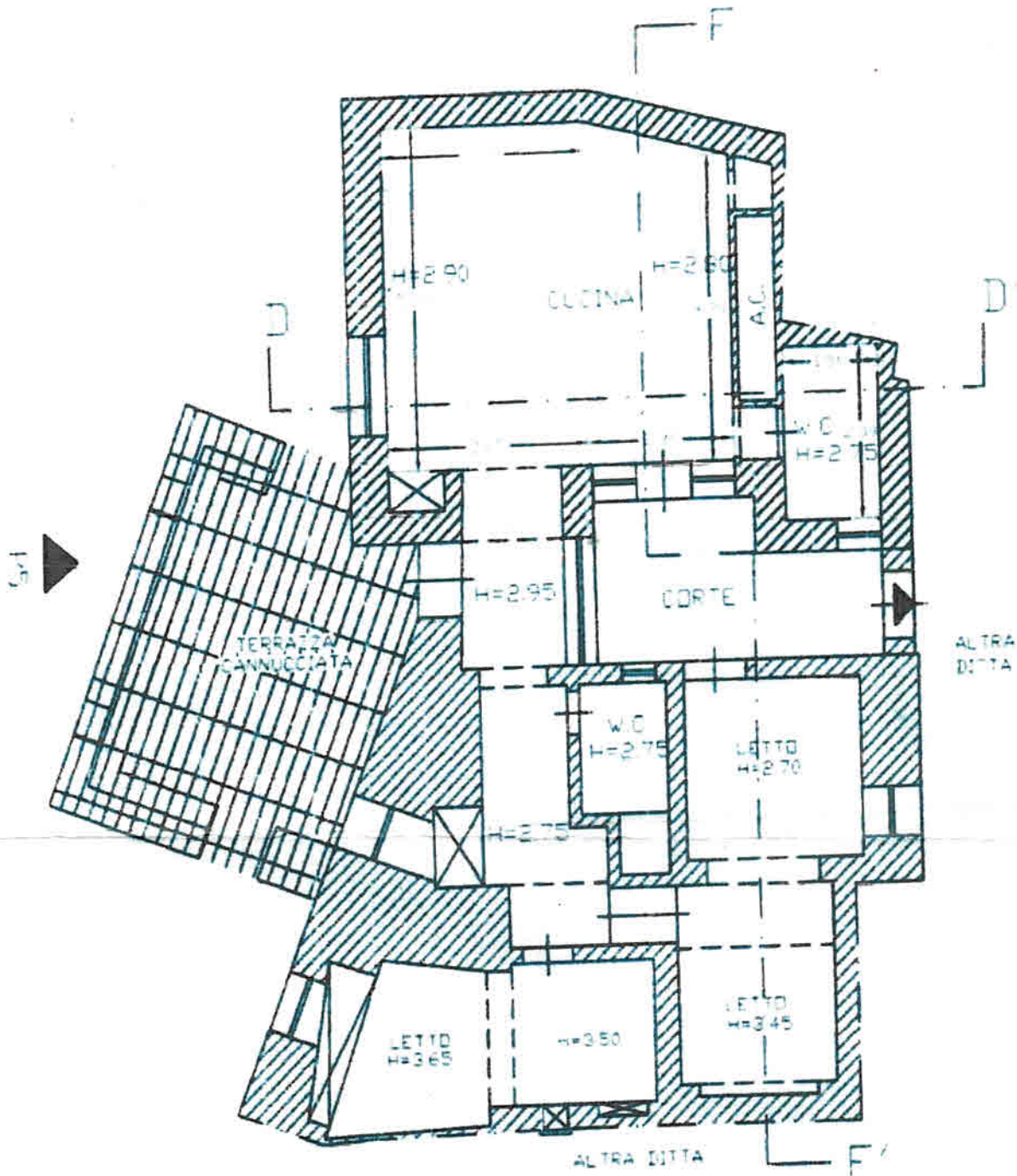

PIANTA PIANO TERRA SCALA 1:100

D'AMMISO GAIA

- N. 2 STANEE DA LETTO MATRIMONIALE
- N. 2 DOCCHE INTERNE ALLA CASA + 1 ESTERNA
- N. 1 CUCINA-SOGGIORNO CON DIVANO LETTO MATRIMONIALE
CON PIANOCOTT. IN CURATO
ATTREZZATA DI TUTTO COMPLETO
LAVASTOVIGLIE
- N. 1 TERRAZZA COPERTA
- N. 1 CORTILE INTERNO
- N. 1 BARBEQUE EST. IN MURATURA

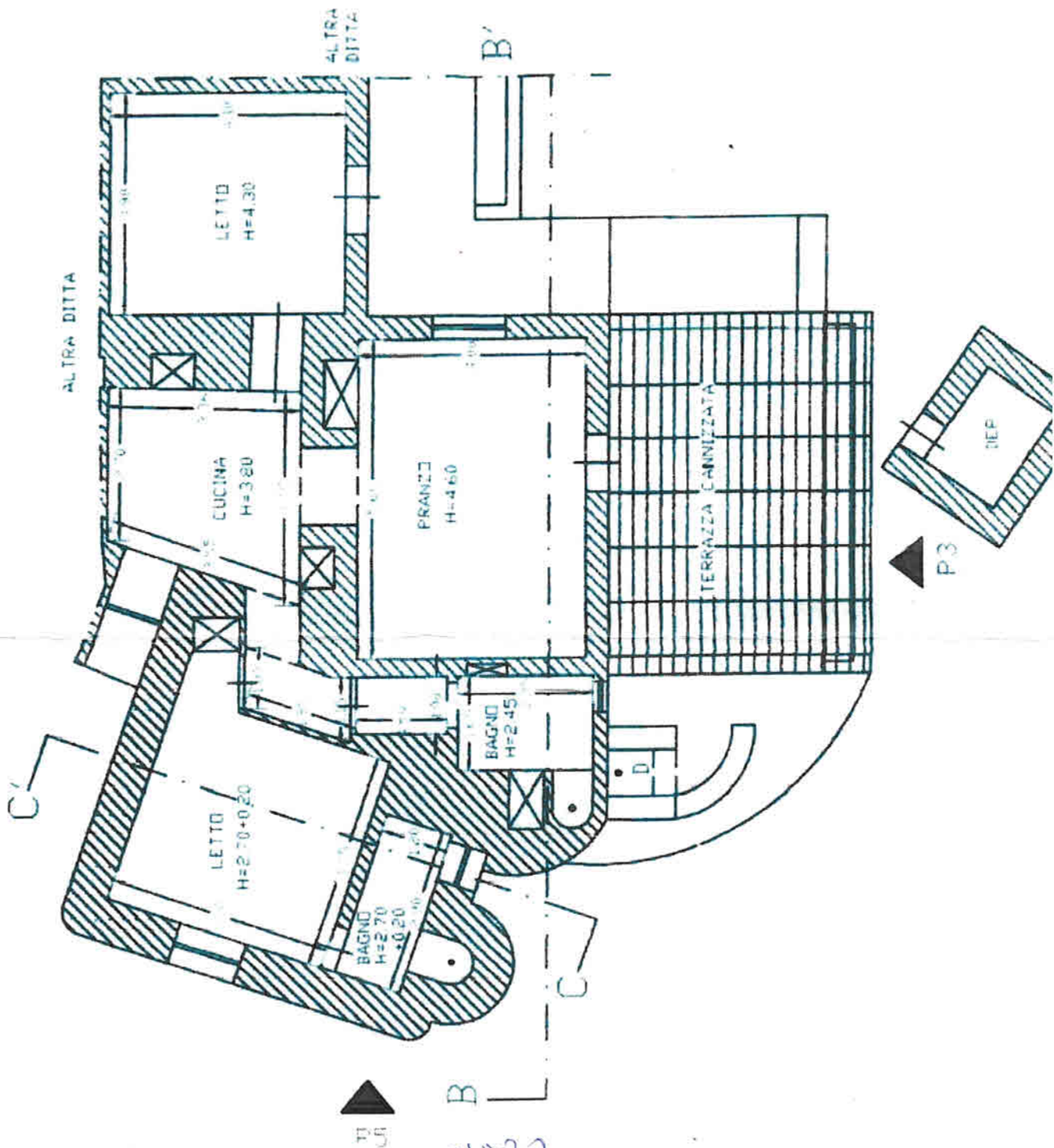

DAMMUSO ALESSANDRO

- N. 2 STANZE DA LETTO MATRIMONIALI DI CUI 1 CON DOCCIA PRIVATA
- N. 1 DOCCIA INTERA ALLA CASA + 1 DOCCIA EST. CON ACQUA CALDA
- N. 1 SOGGIORNO CON DIVANO LETTO MATRIMONIALE (DISCRETA PRIVACY)
- N. 1 CUCINA CON PIANO COTTURA IN MURATURA ATTREZZATA DI TUTTO
COMPR. LAVASTOVIGLIE
- N. 1 TERRAZZA COPERTA CON BARBECUE (MOBILE)

DATTUSO MARINA (VISTA LAGO)

2 STANDE DA LETTO DATTUSO. DICI 3 CON BOCCIA PRIV
A DOCCIA INTERNA ALLA CASA + A EST. CON ACQUA CAL
I SOGGIORNO CON DIVANO LETTO 1+1/2 PIAZZA (ALTA FRA
A CUCINA CON PIANOCOTE. IN MURATI ATTREZZATA DI TUT
CORR. LAVASTOVIAL
I GRANDE SPAZIO EST. CON VISTA LAGO IN PARTE
COERTO + BARBECUE NO

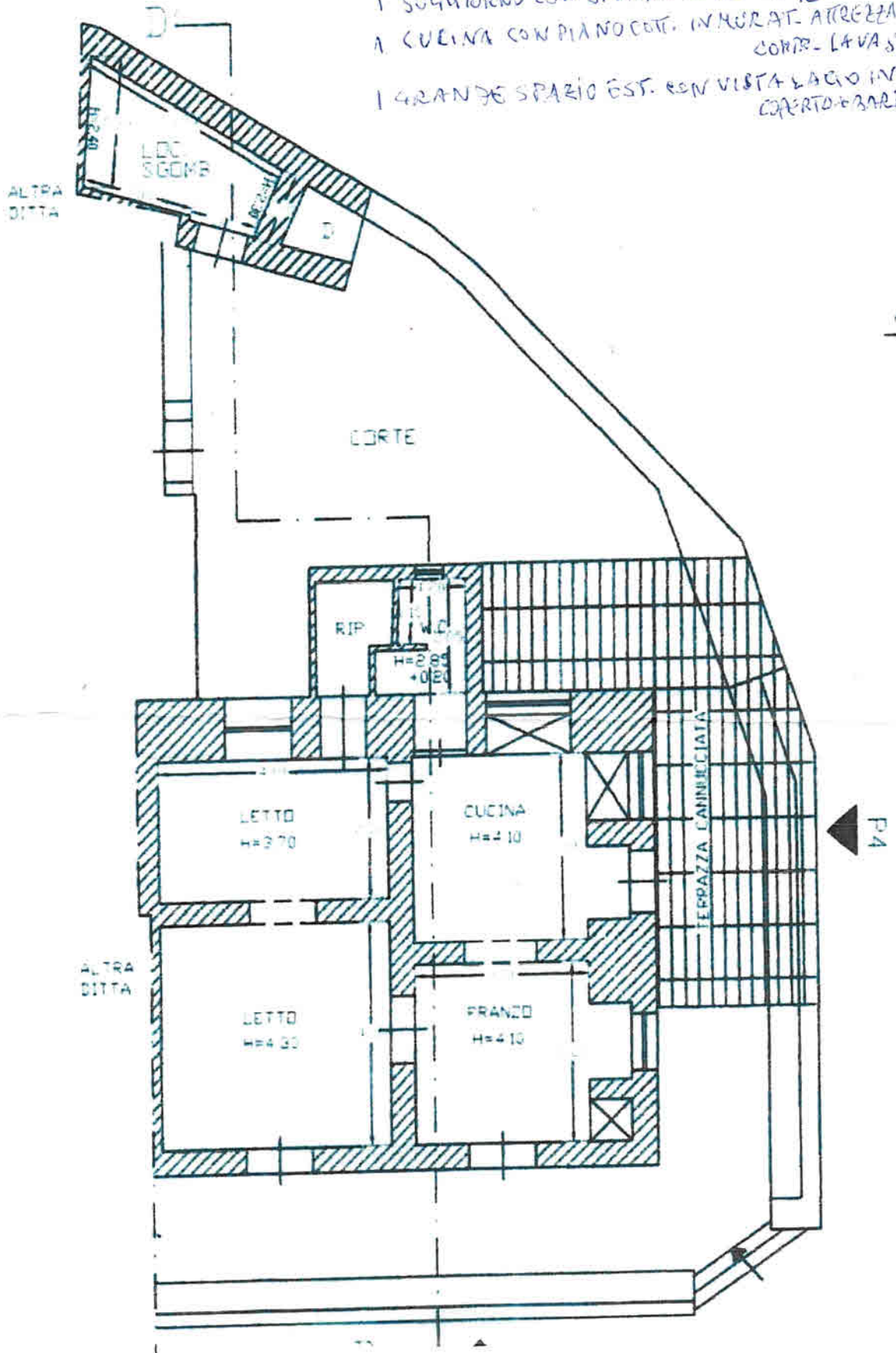

:500